Syntech HAG Stabiland

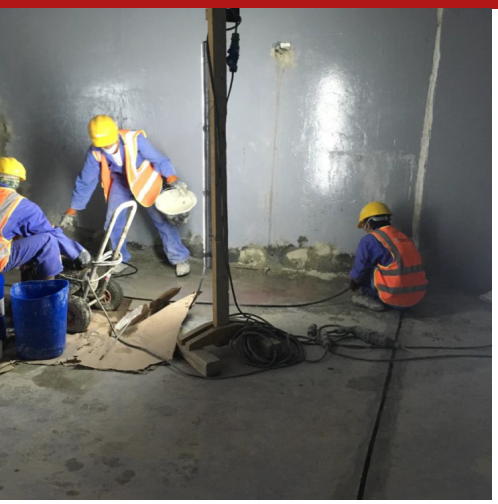

CÓDIGO ADUANEIRO: 3907 2999
COMPONENTES: Bicomponente
APARÊNCIA: Líquido + Líquido
CORES DISPONÍVEIS: Âmbar
EMBALAGENS E DIMENSÕES: Lata 21.3 kg [A] - Lata 25 kg [B] - Kit: 1 Lata 21.3 kg [A] + 1 Lata 25 kg [B]

SUPORTES PERMITIDOS

Betão - Tijolos - Paredes rochosas - Pedras naturais e porfídios - Calcestruzzo armato

MÉTODOS DE APLICAÇÃO

Injeção - Bomba

LIMPEZA DE FERRAMENTAS

Diluente para resinas

CARACTERÍSTICAS FUNDAMENTAIS

- Conservação: 12 meses
- Produto de configuração rápida
- Temperatura de uso: +10 / +30 °C
- Utilizar usando óculos protetores
- Peso específico: (A+B) 1.150 g/cm³
- Relação de mistura: 1:1 _
- Utilizar usando luvas protetoras

Produzido e distribuído por **AZICHEM srl**
Via Giovanni Gentile, 16/A - 46044 Goito (MN), Itália
Tel: +39 0376.604185 / 604365
Fax: +39 0376 604398
www.azichem.com - info@azichem.com

Atualização de **28-04-2025**
Condições de venda e avisos legais disponíveis em
https://www.azichem.com/condicoes-gerais-de-venda
Total de páginas deste documento: 2

ESPECIFICAÇÕES TÉCNICAS

without water EN 13892-2
Resistência à flexão em 1 dia **90 MPa**

after 1 day without water
Adesão ao concreto (tração direta) **> 1.5 MPa**

without water EN 12190
Resistência à compressão aos 1 dia **70 MPa**

Shore D
Dureza **75**

after 1 day without water EN ISO 527
Resistência à tração longitudinal **> 37 MPa**

20 °C
Viscosidade **190 mPas**

ARMAZENAMENTO E CONSERVAÇÃO

Armazenar o produto na sua embalagem original em ambiente fresco, seco e ao reparo do gelo e da luz do sol direta. Um armazenamento inadequado do produto pode resultar na perda do rendimento reológico Proteger da humidade. Armazenar o produto a uma temperatura entre +10°C e +30°C.

GALERIA DE FOTOS

AVISOS E PRECAUÇÕES

As informações de carácter geral, bem como as indicações e as recomendações sobre a utilização deste produto referidas nesta ficha técnica e eventualmente prestadas verbalmente ou por escrito, correspondem ao estado actual do conhecimento científico e das melhores práticas.
Os dados técnicos e de desempenho apresentados podem ter sido obtidos em ensaios laboratoriais efectuados num ambiente controlado e, como tal, podem diferir em função das condições efectivas de funcionamento.

A Azichem Srl não assume qualquer tipo de responsabilidade decorrente de um desempenho inadequado com origem na utilização indevida do produto ou em defeitos resultantes de factores ou de elementos estranhos à sua qualidade, incluindo armazenamento inadequado.
É da responsabilidade de quem tenciona utilizar o produto avaliar, previamente, a sua adequação à utilização prevista.

As características técnicas e de desempenho constantes desta ficha técnica são periodicamente actualizadas. Para uma consulta em tempo real, aceda ao site: www.azichem.com. A data da revisão está mencionada no espaço ao lado. Esta edição anula e substitui as anteriores.

Recorda-se que o utilizador deve tomar conhecimento das propriedades físicas e químicas, dos efeitos toxicológicos e das advertências de perigo, bem como consultar outras informações relacionadas com o transporte, o manuseamento, a armazenagem e a eliminação em segurança, mencionadas na Ficha de Dados de Segurança mais recente. Para mais informações, aceda ao site: www.azichem.com.
É proibido depositar o produto e/ou a embalagem no ambiente.